

COMMUNE DE MIGNÉ-AUXANCES

Lotissement " L'Allée de Sigon 2 "

Lieu-dit " Sigon "

Permis d'aménager approuvé par l'arrêté municipal n° PA 86158 22 X0001
en date du 08 juillet 2022

PLAN DE VENTE DU LOT n°2

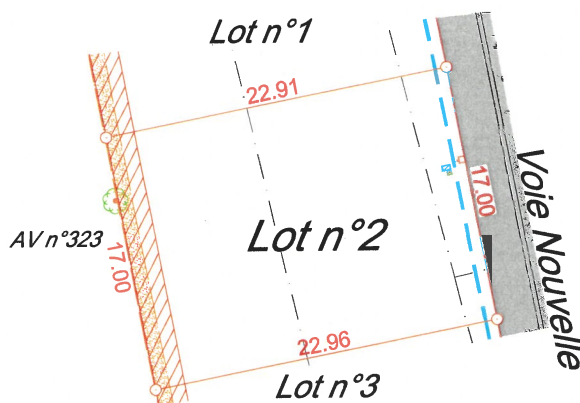

ABSCISSE
GEO-CONSEIL

Géomètres-experts fonciers - Bureau d'études VRD
3, rue des Courlis - BP 26
86281 SAINT-BENOIT Cédex
Tél. : 05 49 01 37 77 - Fax : 05 49 01 78 88
N° d'inscription OGE : 97810

Echelle : 1/500

PLAN DE SITUATION (sans échelle)

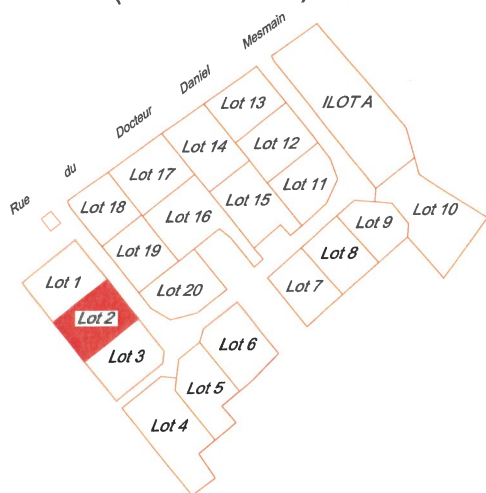

Superficie : 390m²

Réf. cadastrale : AV n°345

Surface de plancher : 250 m²

LÉGENDE :

- Borne OGE nouvelle
- Regard individuel de branchement
- Regard de branchement EU 40x40
- Borne CIBE de coupure
- Niche à compteur individuel

- Accès autorisés aux lots
- Haie devant obligatoirement être plantée par les acquéreurs à l'intérieur des lots
- Zones non constructibles
- Arbre existant conservé sur les espaces communs
- Revêtement en enrobé

Nota : La position des branchements, des différents aménagements, des principes liés au règlement du lotissement est donnée à titre indicatif. Elle fera l'objet d'une vérification auprès du maître d'ouvrage du lotissement concerné.

Ces données sont issues du fichier PA01-i1.dwg n°23209 fourni par Abscisse VRD Conseil.

ABSCISSE
GEO-CONSEIL

Société de Géomètres-Experts - Bureau d'études V.R.D.

Dressé par le cabinet **ABSCISSE GÉO-CONSEIL**
anciennement Cabinet Biget - Saux et Cabinet Merle

3, Rue des Courlis - BP26
86281 SAINT-BENOIT Cedex
TEL : 05.49.01.37.77

Email : contact@abscisse-gc.fr

16, Grand' Rue
86500 MONTMORILLON
TEL : 05.49.91.16.55

Email : montmorillon@abscisse-gc.fr

DOSSIER : 23186

LE 03/01/2024